

Szczegół ściany "A"

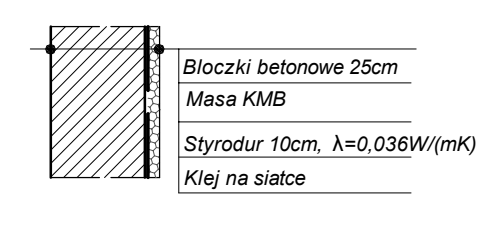

Szczegół ściany "B"

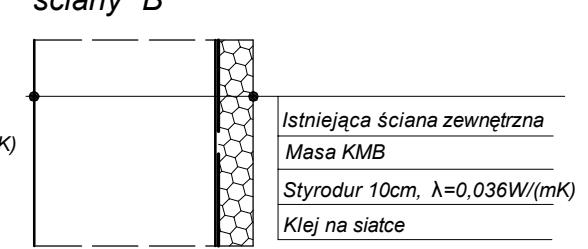

Szczegół ściany "C"

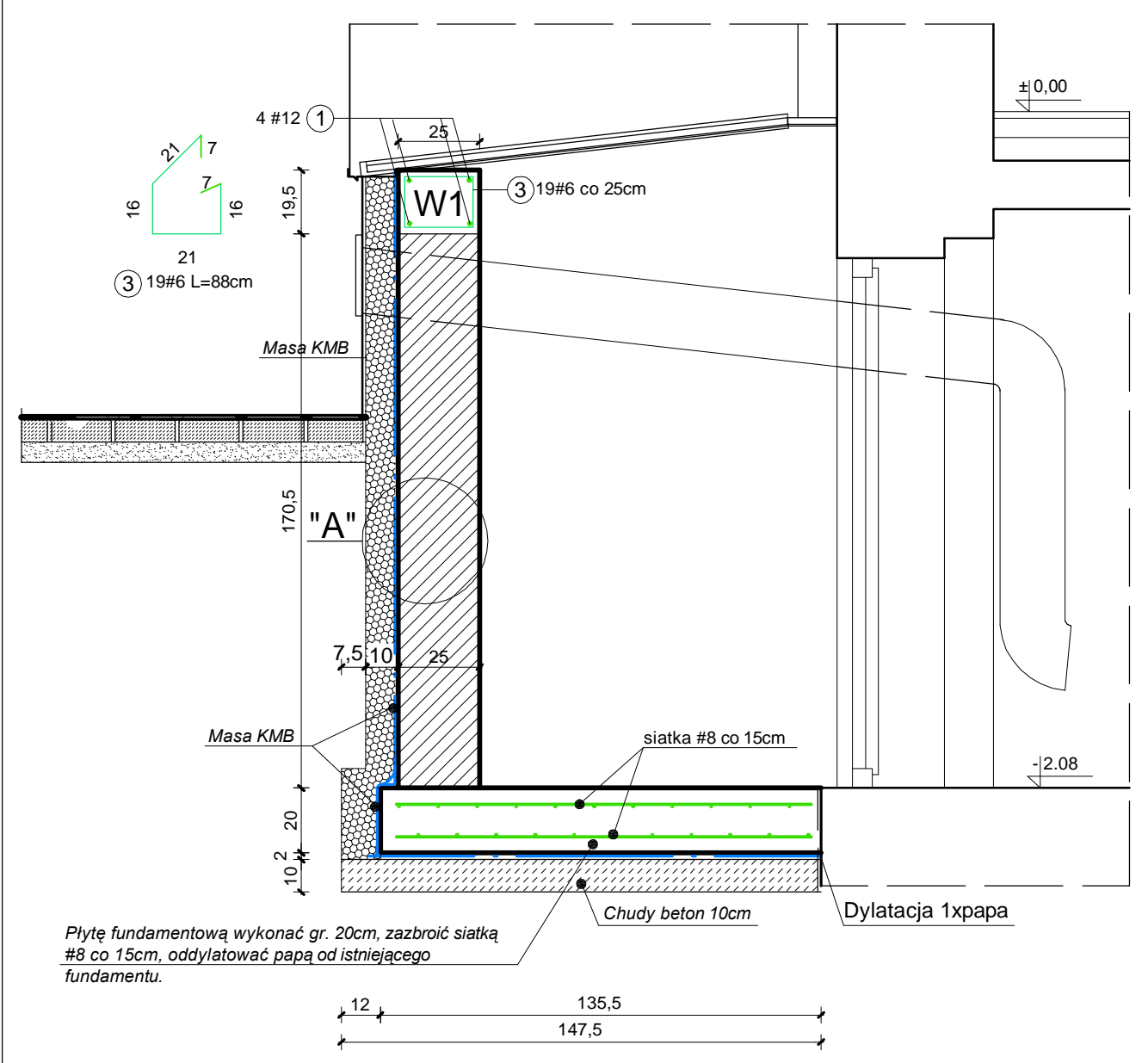
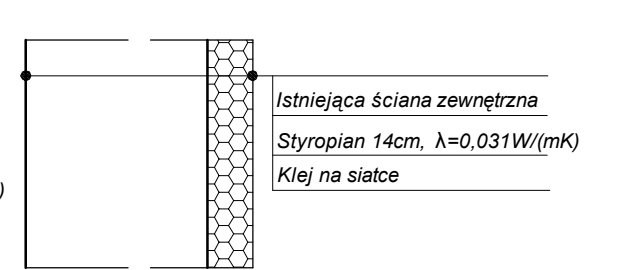

PRZERÓJ A - A
skala 1:50

Uwaga:
- rysunek rozpatrywać łącznie z projektami branżowymi.

BIURO PROJEKTOWO - BUDOWLANE
J.W. *PROJEKTOWANIE*KOSZTORYSY*NADZORY*
48-250 Głogówek, tel/fax 4 372 569, dom 4 372 048

Nazwa i adres obiektu budowlanego:
PRZEBUDOWA BUDYNKU BIUROWO - USŁUGOWEGO.

Lokalizacja: Cisek, ul. Planetorza 57, działka nr 192, k.m. 1, obręb Cisek, jednostka ewidencyjna Cisek.

Inwestor: GMINA CISEK, 47-253 Cisek, ul. Planetorza 52.

PRZEKÓJ A - A rys. 8 skala 1:50 Data: 21.11.2016r

Autor: mgr inż. arch. Maria Mnich, architektura upr. nr 09/OPOKK/2015

Sprawdzająca: mgr inż. arch. Joanna Maksymiak - Grabowska, architektura upr. bud. nr 295/01/DUW.

Autor: inż. Józef Wilczek, konstrukcja upr. bud. nr 98/92, 104/92/Op.

Sprawdzający: inż. Piotr Pantke, konstrukcja upr. bud. nr OPL/0535/PWOK/09.

UWAGI:

- Przed przystąpieniem do robót budowlanych należy pobrać wymiary z natury.
- W razie niezgodności konsultować z projektantem na budowie.
- fundamenty posadzić na gruncie nośnym nie wyżej niż 100cm poniżej poziomu terenu.
- otulina prętów min 2cm.
- z fundamentu wypuścić pręty połączeniowe słupów S1